# ПОСЛЕДНИЕ СТРОФЫ

**на стихи Ф. Тютчева**

**для тенора с фортепиано**

**(1983)**

## 1. Прощальный свет

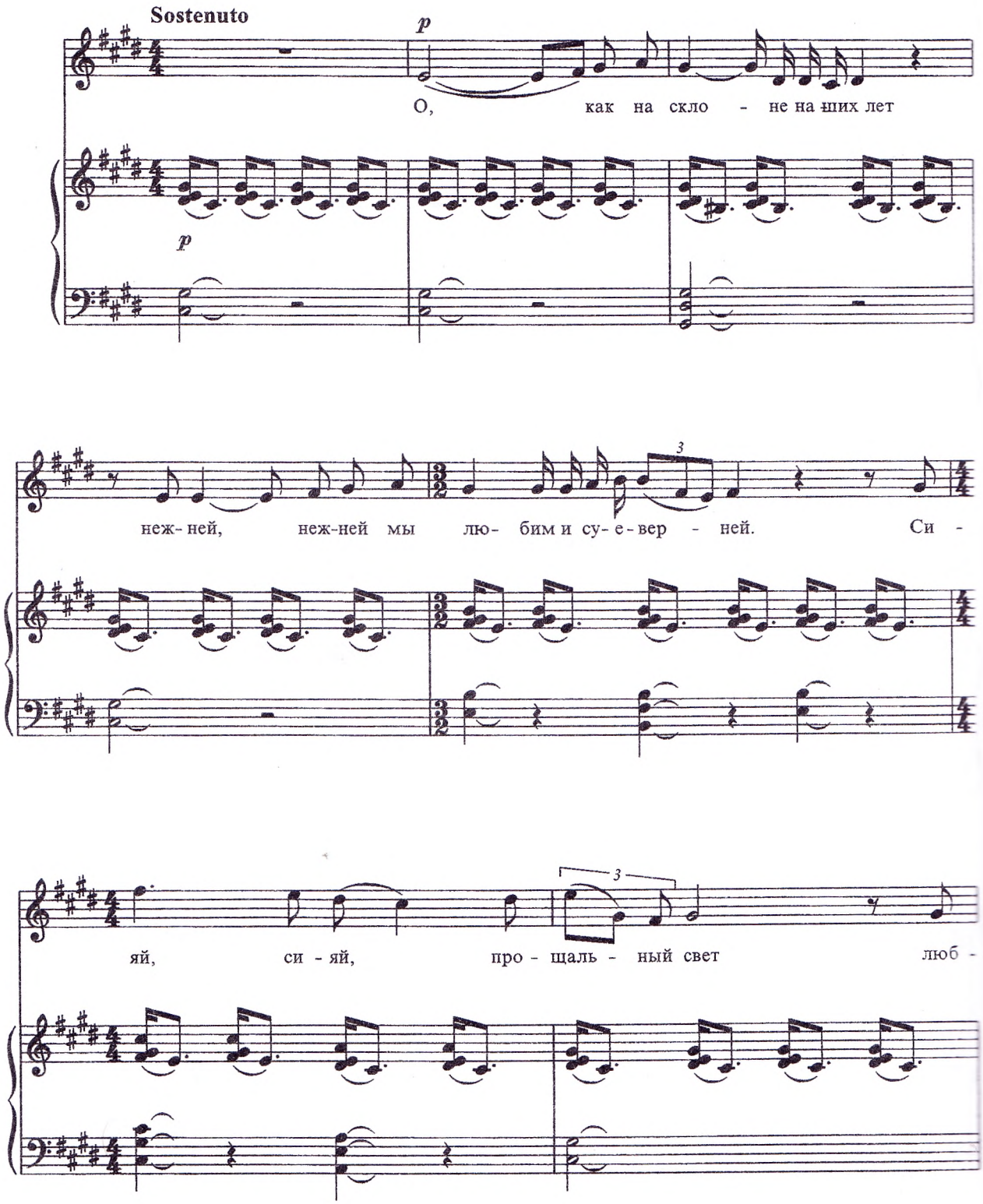

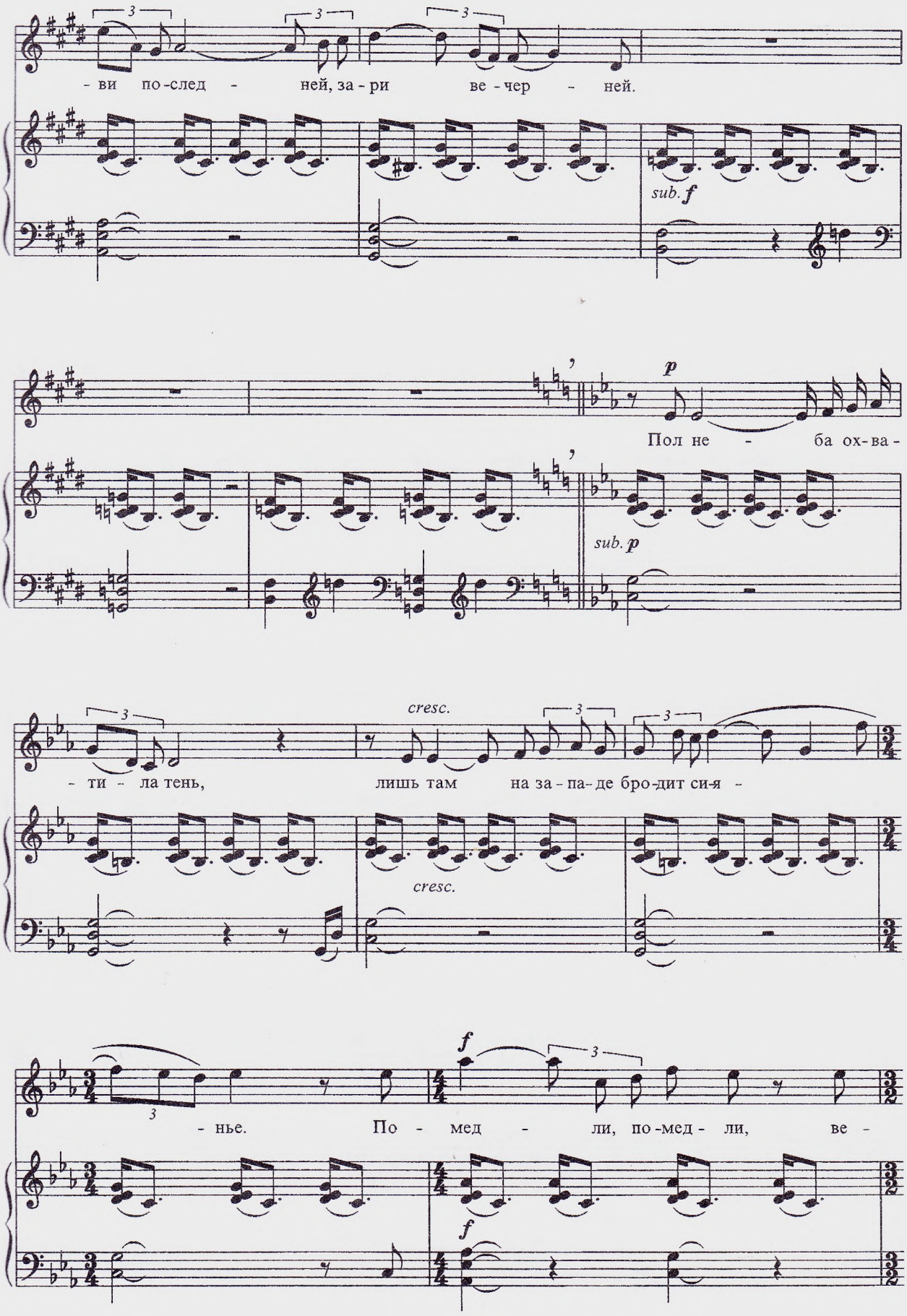
- ви по-след - ней, за - ри ве - чер - ней.
sub. f
p
Пол не - ба ох-ва -
sub. p
cresc.
- ти - ла тень, лишь там на за - па - де бро-дит си-я -
cresc.
- нье. По - мед - ли, по-мед - ли, ве -
f
f

- чер - ний день, про - длись, про - длись о - ча - ро -

- ва -

- нье. Пус- кай ску - де - ет в жи - лах кровь,

но в серд - це не ску - де - ет неж - ность.

О, ты по-след-ня-я лю-бовь!

*mf*

Ты и бла-жен-ство без-на-деж-ность.

*cresc.*

О, ты по-след-ня-я любовь, о ты, по-

*p* *cresc.*

-след- ня-я лю-бовь.

*mp* **dim. poco a poco**

Си - яй, си - яй про - щаль - ный свет,

*mp*

**dim. poco a poco**

си - яй, си - яй про - щаль - ный свет,

си - яй.

# 2. Ночная звезда

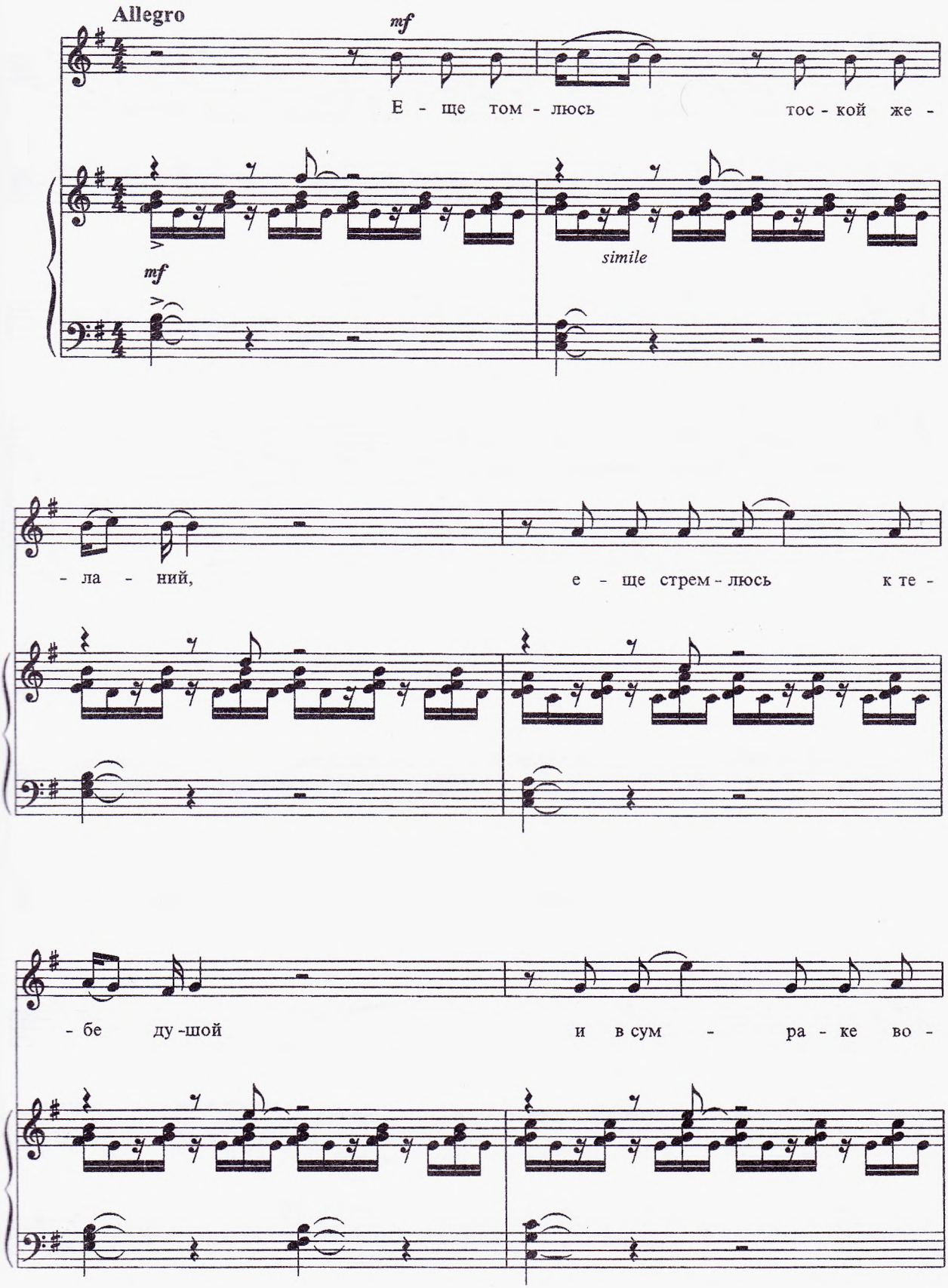

- спо - ми- на -ний е - ще лов - лю я об - раз твой,

об - раз твой, об - раз твой.

*p*

Твой ми - лый,

*p*

*cresc. poco a poco*

ми - лый об - раз,

*cresc. poco a poco*

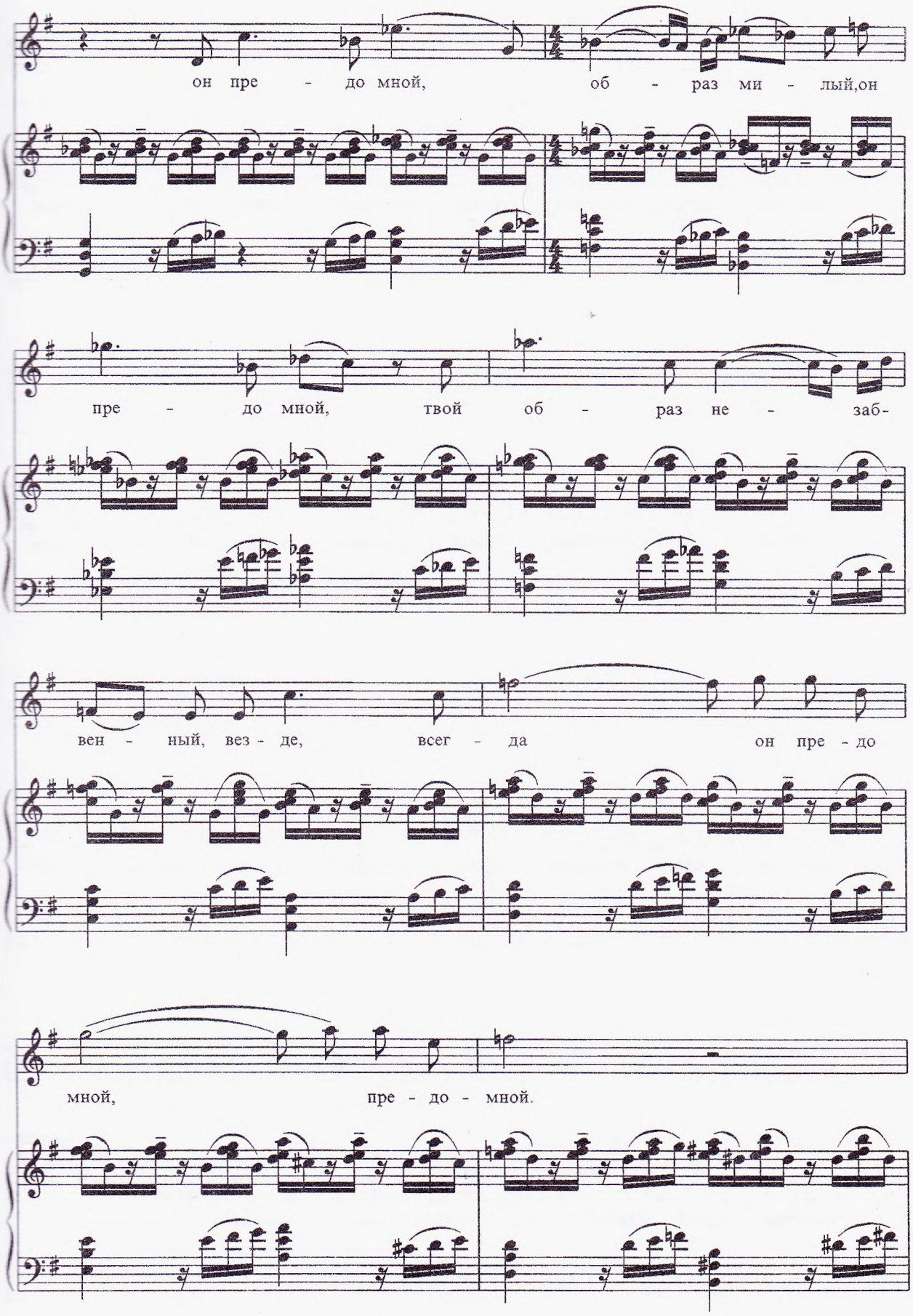
он пре - до мной, об - раз ми - лый,он
пре - до мной, твой об - раз не - заб-
вен - ный, вез - де, всег - да он пре - до
мной, пре - до - мной.

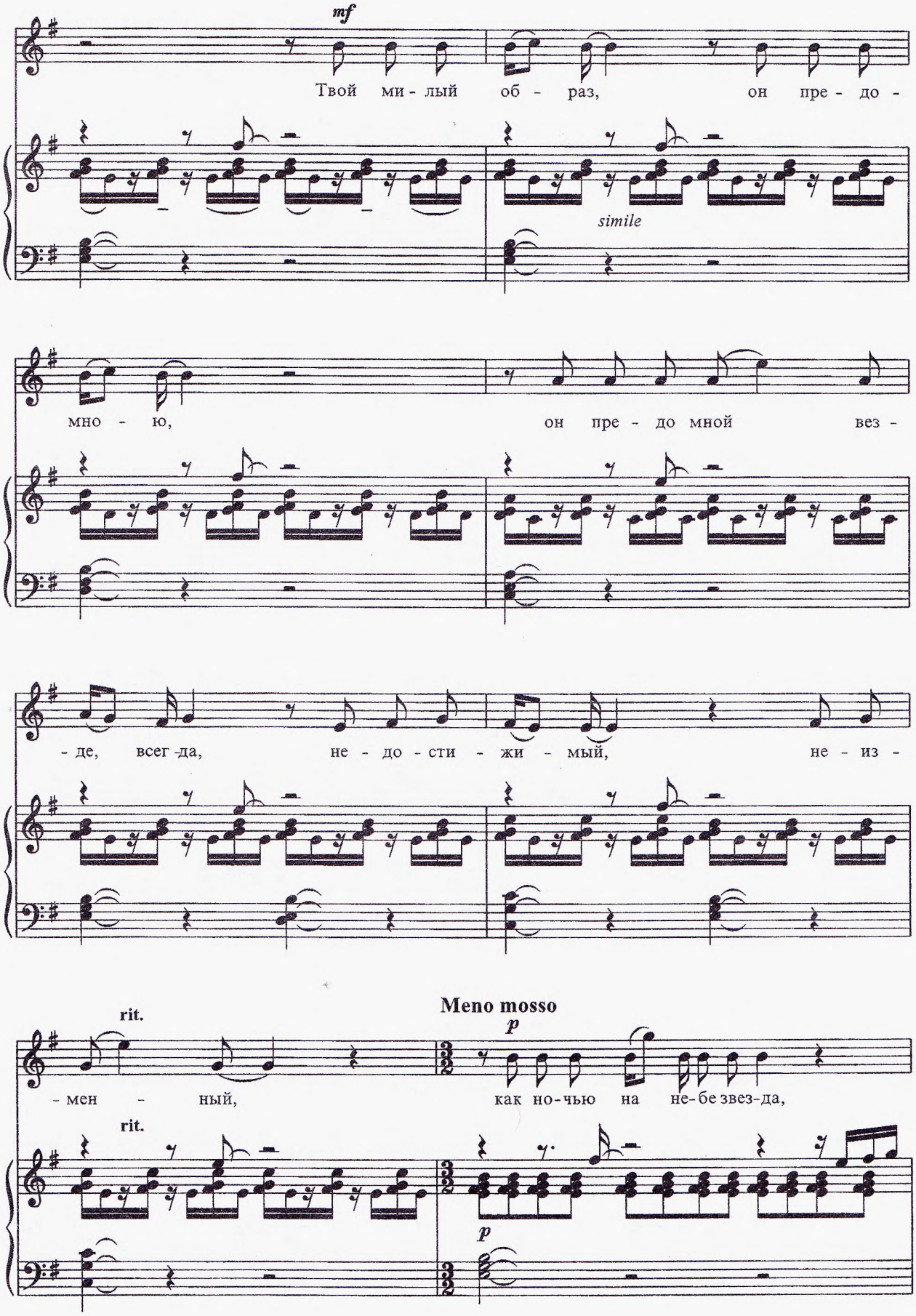
mf
Твой ми - лый об - раз, он пре - до -
simile
мно - ю, он пре - до мной вез -
- де, всег -да, не - до - сти - жи - мый, не - из -
rit.
Meno mosso
p
- мен - ный, как но-чью на не-бе звез-да,
rit.
p

Как ночь-ю на не-бе звез-да, как ночь- ю на не - бе

на не -бе звез-да.

*mf* *dim.*

*sf*

# 3. Последний отблеск

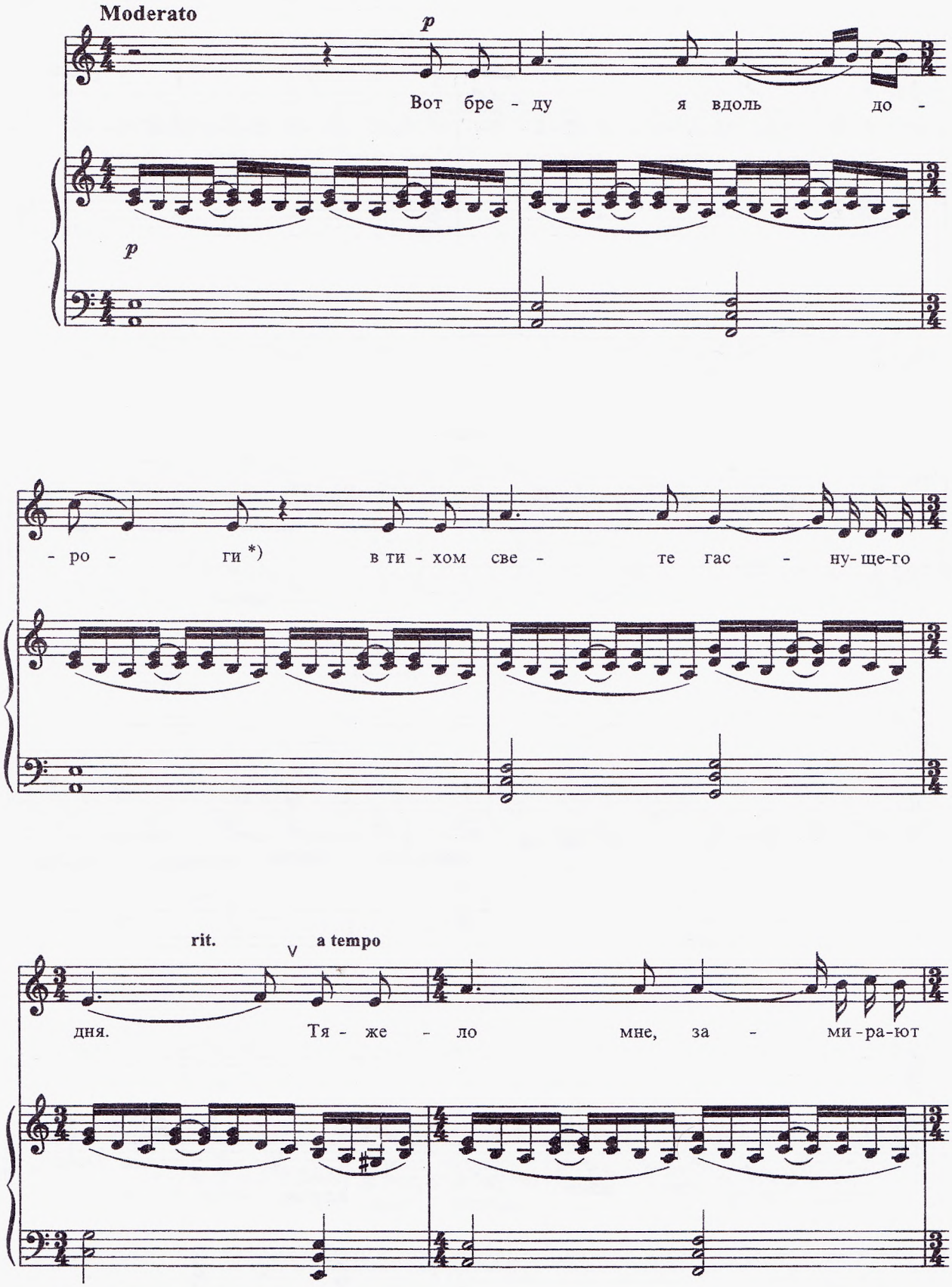


*) В авторском тексте “вдоль большой дороги”

но - ги... Друг мой,

*sub.* ***p*** *cresc. poco a poco*

друг мой ми - лый, ви - дишь ли ме - ня?

*sub.* ***p*** *cresc. poco a poco*

Друг мой ми - лый, ви - дишь ли ме - ня?

Друг мой ви - дишь ли ме - ня?

*mp*

Все тем - ней, тем - не - е над зем-

*mp*

- ле - ю у - ле - тел по - след - ний от-блеск

**rit.** **a tempo** *cresc.*

дня... Вот тот мир, где жи - ли мы с то -

*cresc.*

*mf*

бо - ю. Вот тот мир

*mf*

*sub.* ***p*** *cresc. poco a poco*

Вот тот мир, где жи - ли мы с то-бо - ю,

*sub.* ***p*** *cresc. poco a poco*

Вот тот мир, где жи - ли мы с то-бо - ю,

**rit.** **a tempo**

ан - гел мой, ты ви - дишь ли ме -

- ня?

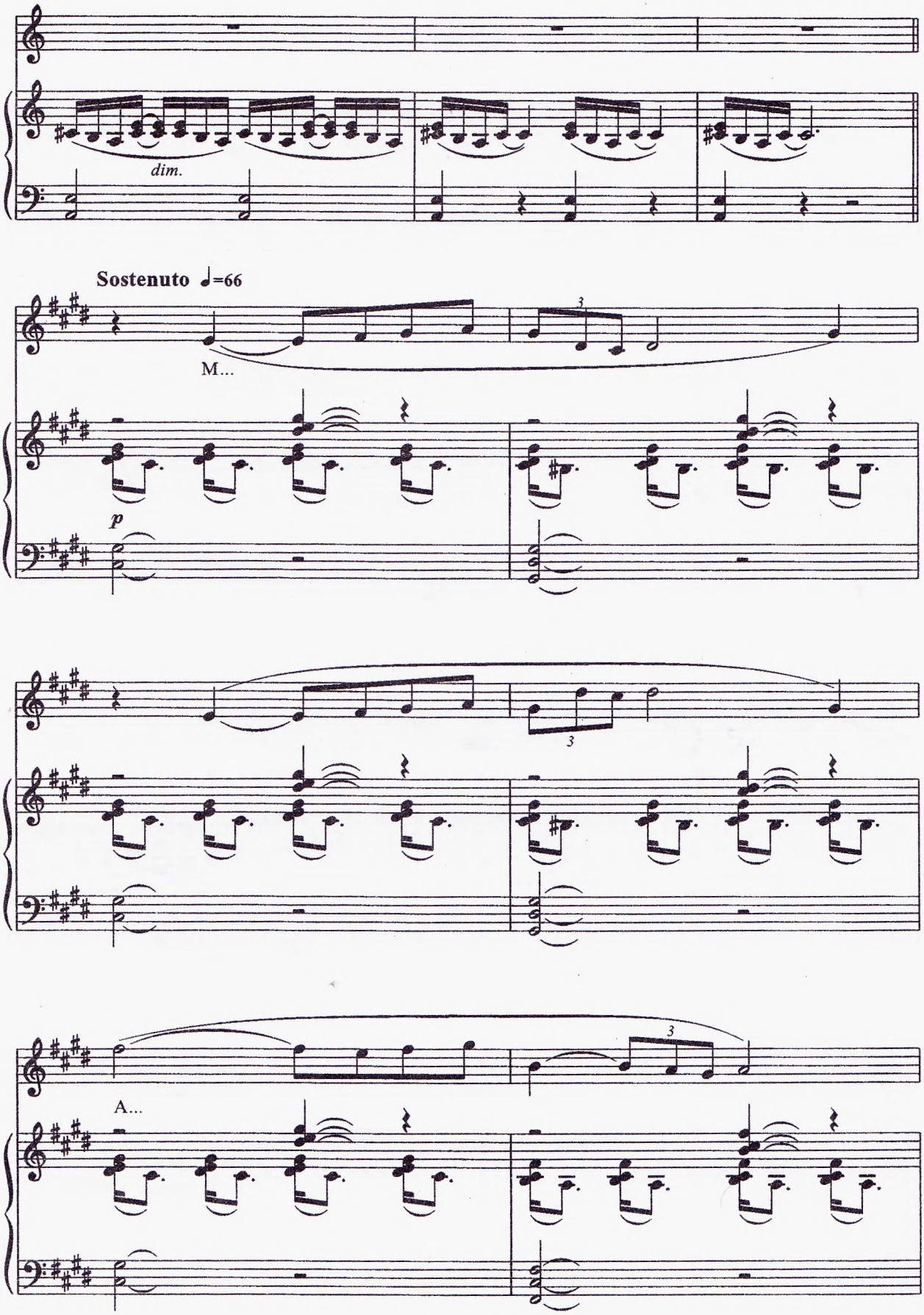
dim.
Sostenuto ♩=66
M...
p
A...

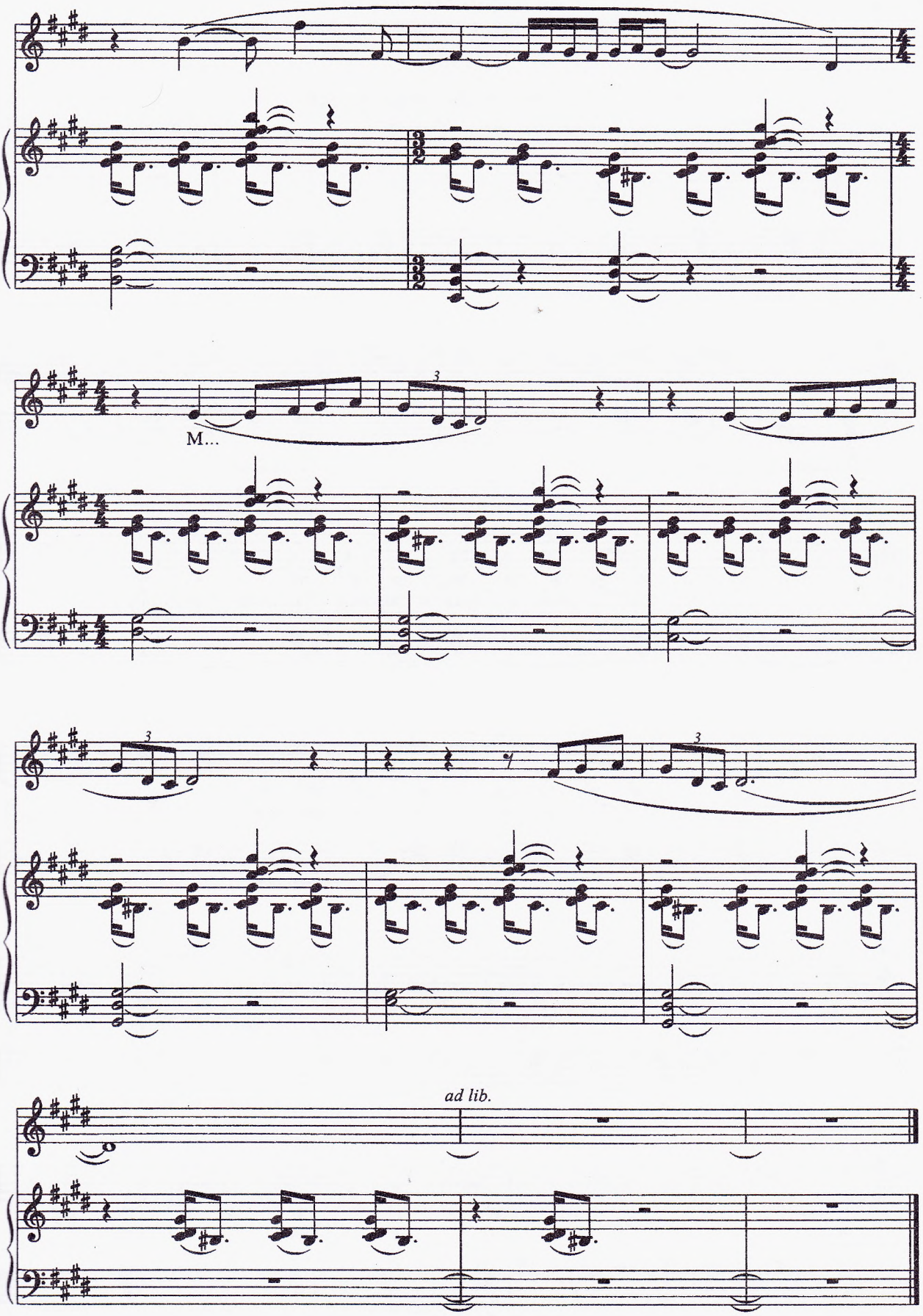
M...
ad lib.